

Verzija FBiH



Verzija RS



CENTRALNA BANKA
BOSNE I HERCEGOVINE



ЦЕНТРАЛНА БАНКА
БОСНЕ И ХЕРЦЕГОВИНЕ

Zaštitna obilježja nove serije KM novčanica

izdanje 2012



Centralna banka Bosne i Hercegovine u 2012. godini pušta u optjecaj novu seriju novčanica konvertibilne marke u apoenima od 10 KM, 20 KM, 50 KM i 100 KM. Ove novčanice imaju određene razlike u odnosu na prethodna izdanja. Godina izdavanja navedena je ispod potpisa i riječi "GUVERNER" na licu novčanica. Prethodna izdanja novčanica i dalje će ostati u optjecaju.

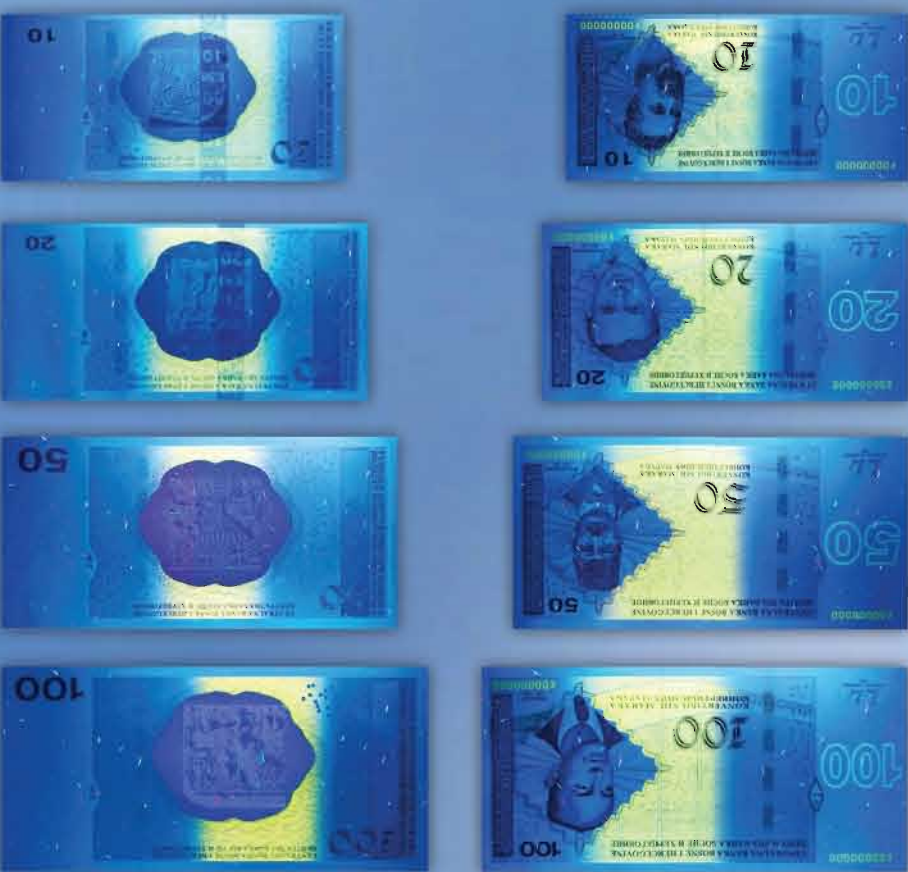

9. UV obilježja

Novčanice na licu i natpisu imaju područja tiskana fluorescentnom bojom, koja svjetle pod UV zracima. U području natpisa fluorescentnom bojom, koja ima fluorescentnu oznaku nominalne vrijednosti. Osim toga vlakna, ugrađena u papir i nevidljiva na dnevnom svjetlu, pod UV svjetlom se vide u crvenoj, zelenoj i plavoj boji. Fluorescentne osobine imaju i serijski brojevi novčanica.

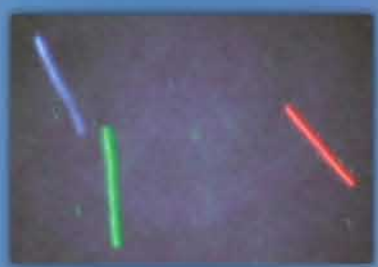

6. Optički promjenjiva boja

Na apoenima 50 KM i 100 KM, oznaka optički promjenjivom bojom. Efekat kuta promjenjivom bojom. Efekat kuta naljča novčanice tiska se posebnom nominalne vrijednosti u donjem desnom apoenima 50 KM i 100 KM, oznaka od zlatnosmeđe do maslinastozelene.



7. Intaglio tisak

Intaglio tisak se nalazi na licu novčanice u označenim područjima i može se osjetiti pod prstima.



8. Mikrotisak

Novčanica ima mikrotisak na oba lica "CBBH ЧББХ" u dnu lica novčanice.



4. Zaštitna nit "Motion™"

Sve novčanice KM iz nove serije imaju i mikrooptičku zaštitnu nit, širine 4 mm, s tri prozora, a apoeni od 50 KM i 100 KM imaju četiri prozora u kojima nit izlazi na površinu papira. "Motion™" nit ima različitiju boju za svaki apoen: 10 KM – azurnoplava; 20 KM – zelena; 50 KM – crvena; 100 KM – ljubičasta. Motiv niti na svim apoenima je pero koje se pomjera ovisno o kutu promatranja na način da kada se:

- Gornja ivica novčanice nagre naprijed prema promatraču, pero se pomjera prema desnoj ivici novčanice nagre prema promatraču, pero se pomjera nagore
- Dvadeset i jedna ivica novčanice nagre prema promatraču, pero se pomjera nagore
- Donja ivica novčanice nagre prema promatraču, pero se pomjera ulijevo

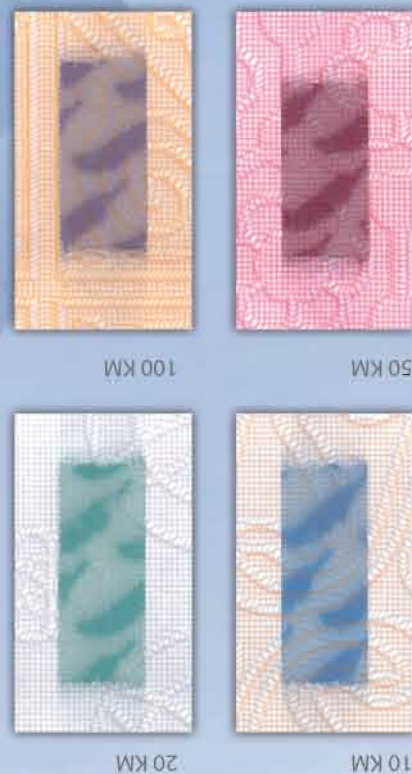

5. Iridiscentna traka

Na apoenima 10 KM i 20 KM, vertikalno preko cijelog naljča novčanice nalazi se iridiscentna traka širine 10 mm. Kod oba apoenima traka prikazuje oznaku KM, te oznaku nominalne vrijednosti. Kada se novčanica promatra pod različitim kutom, traka svjetluca i mijenja boju.



1. Vodeni znak

Nova serija KM novčanica ima višestruki vodeni znak s motivom skulptura sa svjetiljkama na glavnom ulazu i zgradu Centralne banke Bosne i Hercegovine u Sarajevu. Ispod motiva skulpture svaki apoen KM ima poseban svijetli vodeni znak – oznaku nominalne vrijednosti. Vodeni znak se vidi pod propusnim svjetlom, odnosno kada se novčanica drži prema svjetlu.



2. Zaštitna nit s tekstom

Nova serija KM novčanica ima zaštitnu nit, koja je potpuno ugrađena u papir i unutar nje se vidi tekst različit za svaki apoen: 10 KM, 20 KM, 50 KM i 100 KM. Tekst ima 'efekat zrcala'; tj. pod propusnim svjetlom se može čitati i s lica i s naljča.



3. Prozirni registar

Kada se novčanica drži prema svjetlu, elementi tiskani na licu i naljču novčanice uklapaju se i čine petokut.



- 1 Vodeni znak
- 2 Zaštitna nit s tekstom
- 3 Prozirni registar
- 4 Zaštitna nit "Motion™"
- 5 Iridiscentna traka

- 6 Optički promjenjiva boja
- 7 Intaglio tisak
- 8 Mikrotisak
- 9 UV obilježja